

ŘEZ G-G

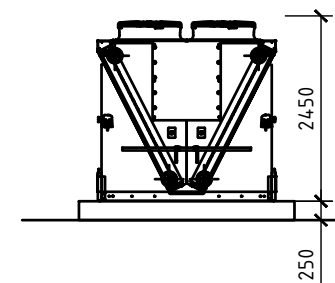

ŘEZ F-F

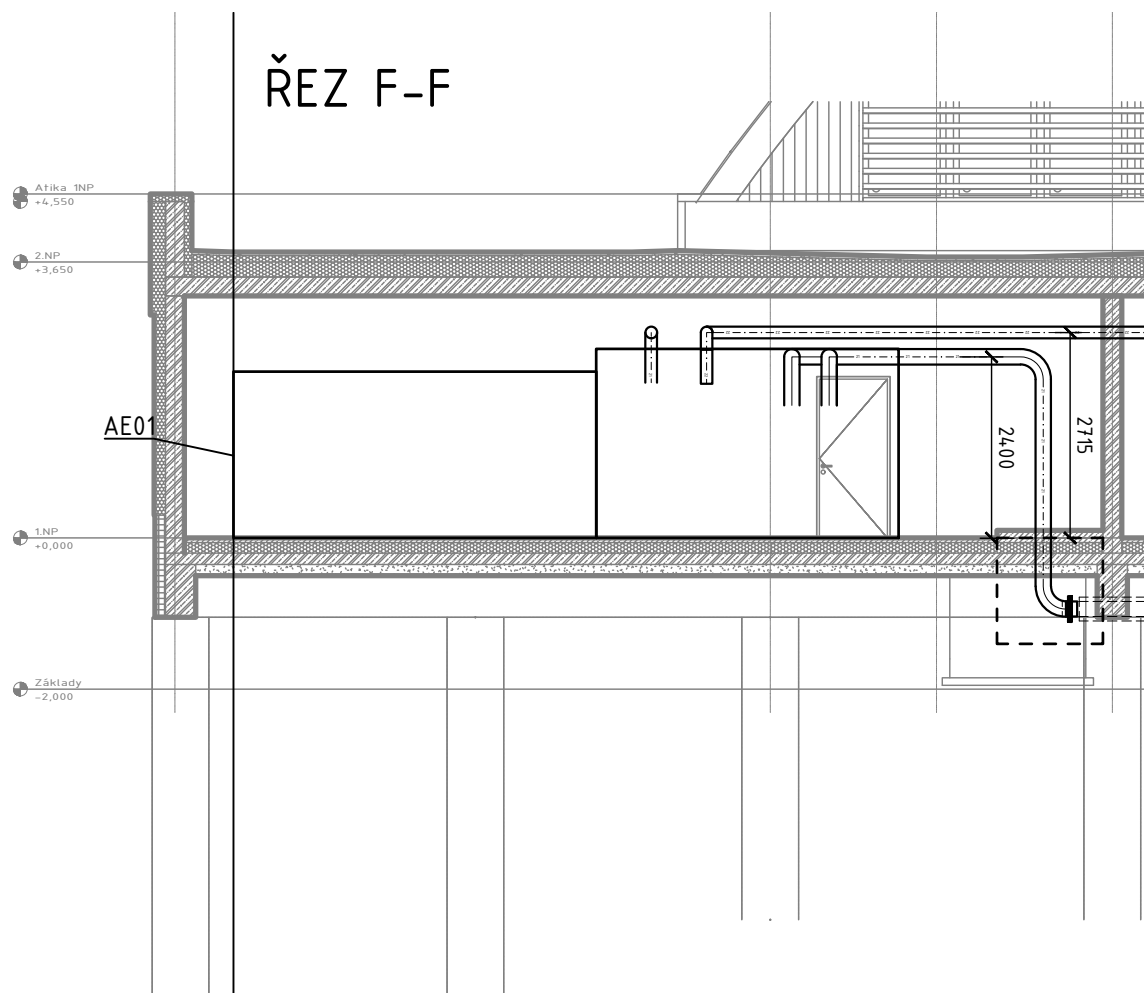

A	01	02	03	04	05	06	07	08	09	M	<div></div>	<div></div>	<div></div>	<div></div>	Bpv	±0,000
	10			20			30				2,0	4,0m	6,0	537,75		

AUTORIZACE	Ing. Marián Formánek, Ph.D.		
	AS PROJECT CZ s.r.o.		
	ARCHITEKTURA, PROJEKCE, ENGINEERING, DODAVATELSKÁ ČINNOST A PRODEJ U PROSTŘEDNÍHO MLÝNA 128, 393 01 PELHŘIMOV, TEL.: 565 323 249, WWW.ATELIERAS.CZ		
hlavní architekt	hlavní projektant	zodpovědný projektant	vypracoval
ING. VLADIMÍR ŽÁK	MICHAL TOMÁŠEK	Ing. Jan Doležal	Ing. Jan Doležal

ZIMNÍ STADION NA KAVALCOVĚ ULICI V BRUNTÁLE

INVESTOR:	MĚSTO BRUNTÁL, NÁDRAŽNÍ 994/20, 792 01 BRUNTÁL	FORMÁT	2xA4
MÍSTO STAVBY:	k.ú. Bruntál, parc. č. 2240, 2249/1 a 2257/1 --	DATUM	04/2021
CHARAKTER STAVBY:	NOVOSTAVBA	STUPEŇ DOK.	DPS
ODDÍL DOKUMENTACE:	D.1.4.7. (PS 01) Technologie chlazení ledové plochy, výroba tepla a chladu	Č. ZAKÁZKY	978/19
		Č. ARCHIVNÍ	978/19
OBSAH:	ŘEZ E-E, ŘEZ F-F, ŘEZ G-G	MĚŘÍTKO:	ČÍS. VÝKRESU:
		1:100	D.1.4.7.5